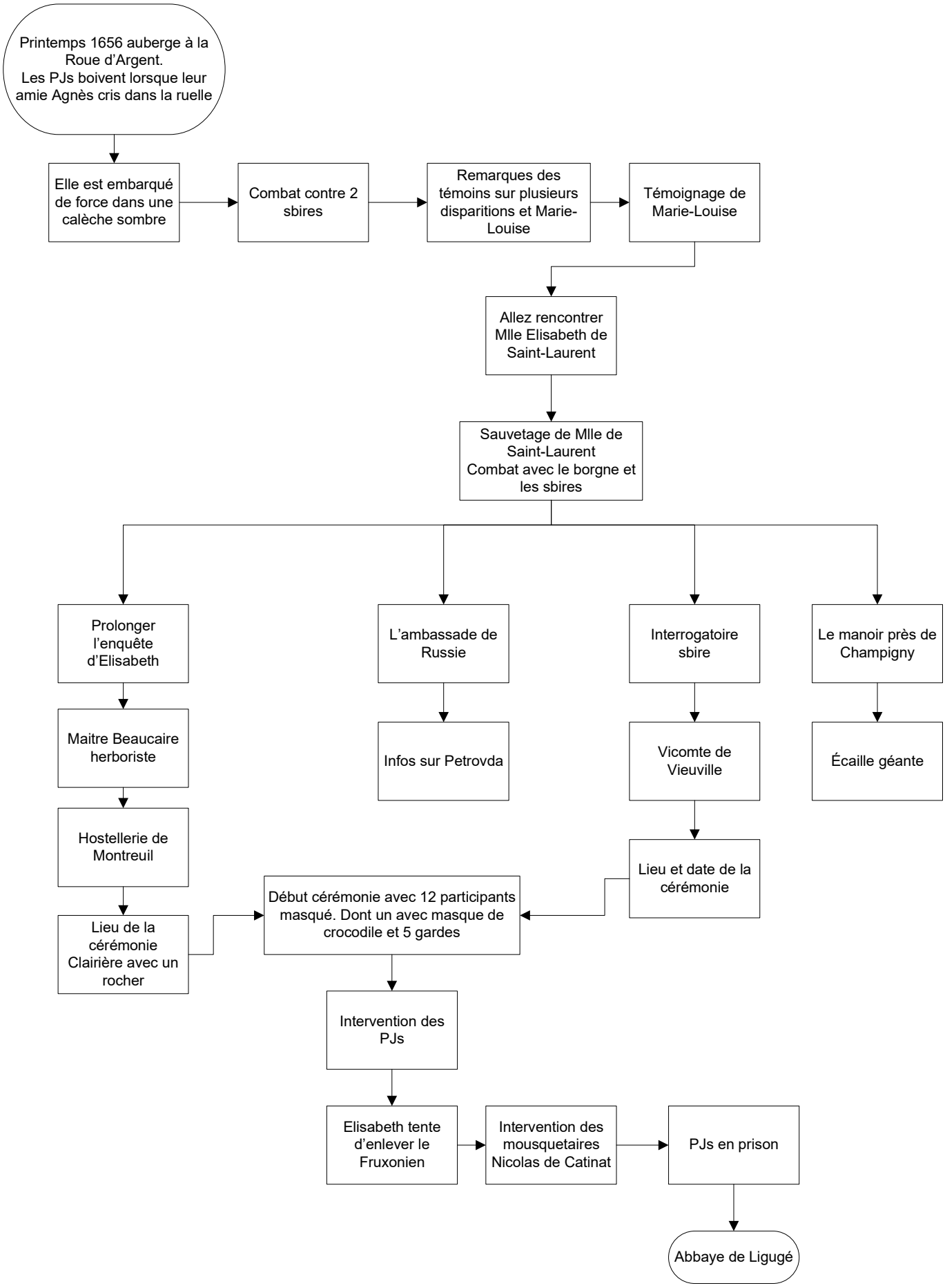
Printemps 1656 auberge à la Roue d'Argent.
Les PJs boivent lorsque leur amie Agnès cris dans la ruelle
Elle est embarqué de force dans une calèche sombre
Combat contre 2 sbires
Remarques des témoins sur plusieurs disparitions et Marie-Louise
Témoignage de Marie-Louise
Allez rencontrer Mlle Elisabeth de Saint-Laurent
Sauvetage de Mlle de Saint-Laurent
Combat avec le borgne et les sbires
Prolonger l'enquête d'Elisabeth
Maitre Beaucaire herboriste
Hostellerie de Montreuil
Lieu de la cérémonie Clairière avec un rocher
L'ambassade de Russie
Infos sur Petrovda
Interrogatoire sbire
Vicomte de Vieuville
Lieu et date de la cérémonie
Le manoir près de Champigny
Écaille géante
Début cérémonie avec 12 participants masqué. Dont un avec masque de crocodile et 5 gardes
Intervention des PJs
Elisabeth tente d'enlever le Fruxonien
Intervention des mousquetaires Nicolas de Catinat
PJs en prison
Abbaye de Ligugé