Principales articulations logiques de l'enquête

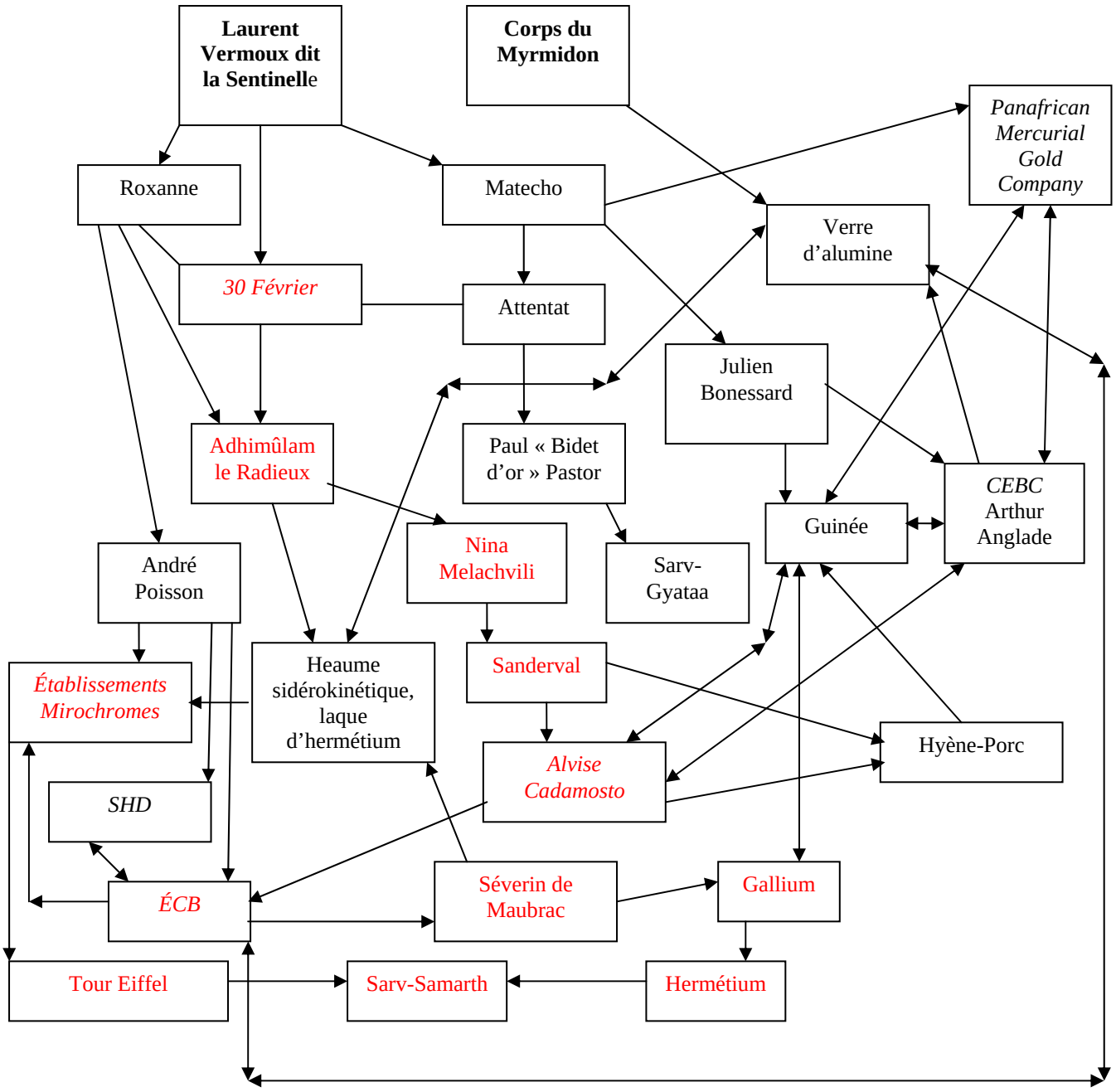

Le sens des flèches indique celui dans lequel s'établiront probablement les connexions dans l'esprit des joueurs. Comme on le voit, même si l'intrigue est compliquée, les éléments s'articulent de nombreuses façons, ce qui facilite sa résolution. Les deux cases en gras indiquent les points de départ de l'enquête. En rouge, vous trouverez décrit le « chemin » minimal à parcourir pour contrer la menace qui pèse sur Paris